WILLA PRZY PARKU

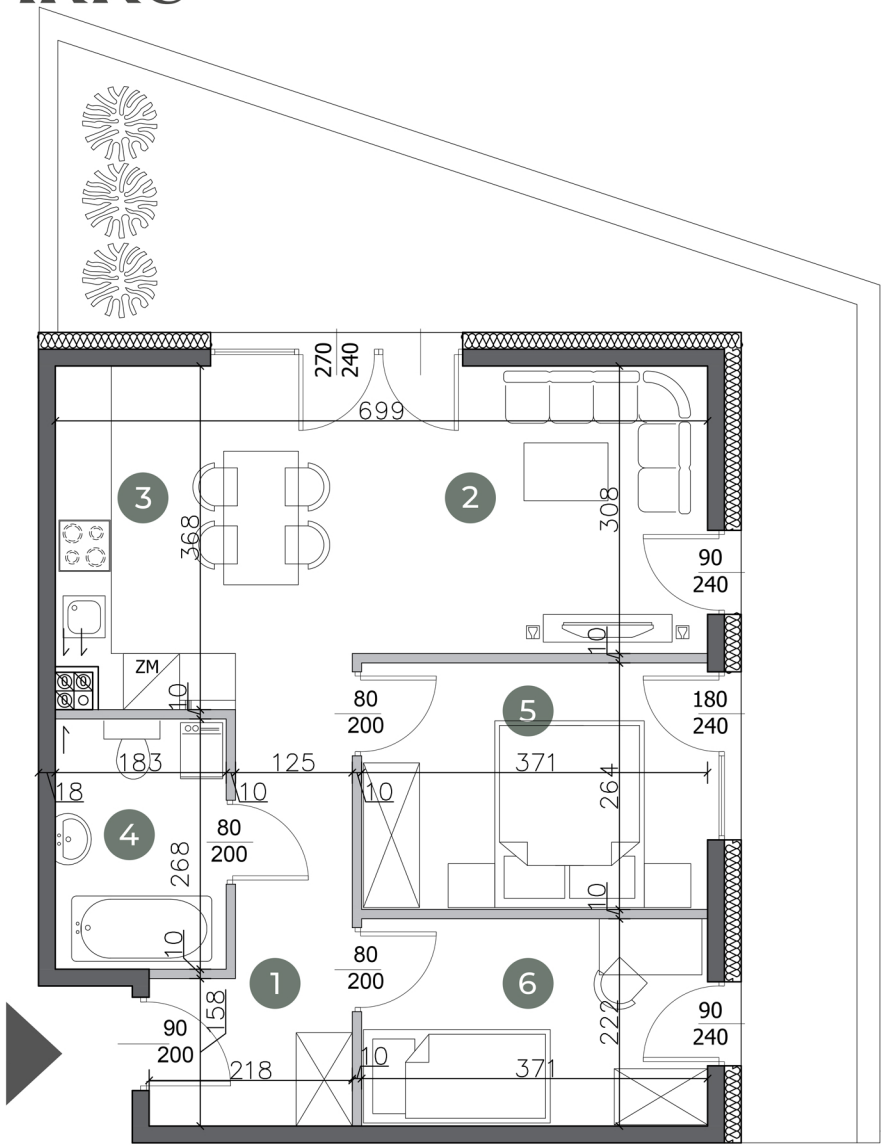

0 1 2 4

Podziałka podana z tolerancją +/- 5%

Pomiar powierzchni użytkowej lokalu wykonano w oparciu o normę PN-ISO9836:2022-07. Powierzchnia użytkowa uwzględnia pomiar z tynkami na ścianach, bez wliczania powierzchni pod ścianami działowymi. Aranżacja prezentowanego lokalu mieszkalnego przedstawionego na rzucie jest przykładowa i może ulec zmianie. Niniejsza karta opracowana została na podstawie projektu budowlanego. Wymiary podane są w stanie bez wykończenia. Niniejsza karta nie jest ofertą w ozumieniu kodeksu cywilnego. Niniejsza karta lokalu stanowi Załącznik do prospektu informacyjnego.

Lokalizacja

ul. Dzikiej Wiśni
Miasteczko Siewierz Jeziorna

MIESZKANIE 0.H|PARTER

Rzut kondygnacji parteru:

Zestawienie powierzchni:

1.	Hol	6,98 m²
2.	Salon/Jadalnia	11,62 m²
3.	Kuchnia	11,38 m²
4.	Łazienka	4,84 m²
5.	Pokój	9,74 m²
6.	Pokój	8,14 m²

Powierzchnia użytkowa: **52,70 m²**

Powierzchnia ścian działowych nadających się do demontażu 1,53 m²

Powierzchnia ogródka: 25,32 m²

Powierzchnia całkowita: 79,55 m²

Biuro sprzedaży:

Biuro Deweloperskie
ul. Ludowa 42C, Dąbrowa Górnicza
www.biurodeweloperskie.pl
tel. +48 503 522 503

Deweloper realizujący inwestycję:
Bisland 3 sp. z o.o.
Aleja Jana Pawła II 43A/37B; 01-001 Warszawa