WILLA PRZY PARKU

N

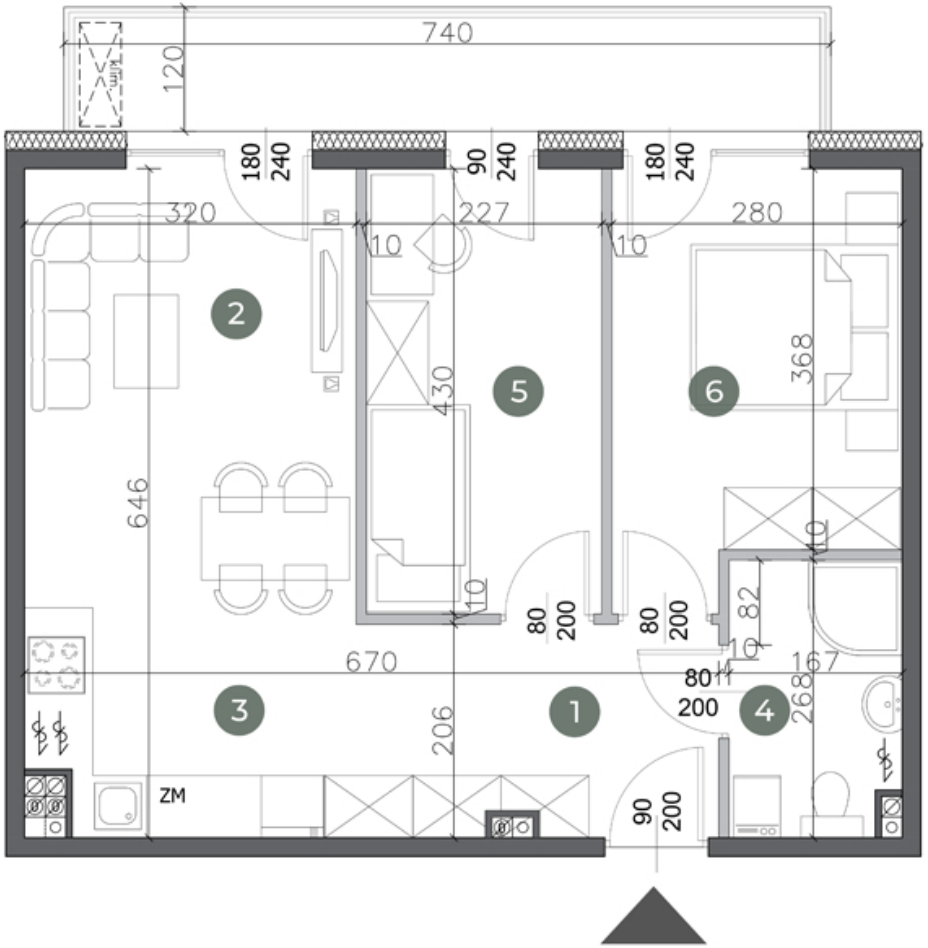

0 1 2 4

Podziałka podana z tolerancją +/- 5%

Pomiar powierzchni użytkowej lokalu wykonano w oparciu o normę PN-ISO9836:2022-07. Powierzchnia użytkowa uwzględnia pomiar z tynkami na ścianach, bez wliczania powierzchni pod ścianami działowymi. Aranżacja prezentowanego lokalu mieszkalnego przedstawionego na rzucie jest przykładowa i może ulec zmianie. Niniejsza karta opracowana została na podstawie projektu budowlanego. Wymiary podane są w stanie bez wykończenia. Niniejsza karta nie jest ofertą w ozumieniu kodeksu cywilnego. Niniejsza karta lokalu stanowi Załącznik do prospektu informacyjnego.

Lokalizacja

ul. Dzikiej Wiśni
Miasteczko Siewierz Jeziorna

MIESZKANIE 1.F | I PIĘTRO

Rzut kondygnacji I piętra:

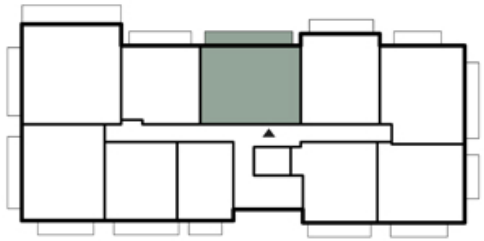

Zestawienie powierzchni:

1.	Hol	7,01 m²
2.	Salon/Jadalnia	13,97 m²
3.	Kuchnia	6,21 m²
4.	Łazienka	4,29 m²
5.	Pokój	9,73 m²
6.	Pokój	10,84 m²

Powierzchnia użytkowa: 52,05 m²

Powierzchnia ścian działowych nadających się do demontażu 1,38 m²

Powierzchnia balkonu: 8,88 m²

Powierzchnia całkowita: 62,31 m²

Biuro sprzedaży:

Biuro Deweloperskie
Al. Józefa Piłsudskiego 74, Dąbrowa Górnicza
www.biurodeweloperskie.pl
tel. +48 503 522 503

Deweloper realizujący inwestycję:

Bisland 3 sp. z o.o.
Aleja Jana Pawła II 43A/37B; 01-001 Warszawa